

中国企業の信用調査報告書

報告種類	信用調査報告書
委託種類	普通
調査内容	****有限公司
納期	2014年03月10日
委託制	****
制作制	****

目次

第一部:基本情報	1-1	登録情報
	1-2	出資者及び出資比率
	1-3	対外投資及び支社
	1-4	出資者のプロフィール
第二部:経営状態	2-1	法定代表者及び履歴
	2-2	組織結構
	2-3	製品とサービス
	2-4	仕入れ状況
	2-5	販売状況
第三部:財務状況	3-1	貸借対照表-資産
	3-2	貸借対照表-負債
	3-3	損益計算表
	3-4	財務指標の分析
第四部:総合評価		総合評価
第五部分:添付資料		添付資料

第一部:基本情報

1-1 登録情報

登録名称	****有限公司
登録住所	****
登録住所	****
郵便番号	****
電話番号	****
ファックス	****
登録期間	****工商行政管理局
登録番号	****
登録資本金	****万元
法定代表者	****
登録時期	****年**月**日
株主形態	有限责任公司(国内合資)
経営組織	長期
口座開設銀行	****
銀行口座	****
通貨	人民幣
所属業界	****製造業
輸出入税	有
経営指標	****

1-2 出資者及び出資比率

株主名称	出資額(万円)	比率
****	900	90%
****	100	10%
合計	1000	100%

1-3 対外投資及び支社

被投資/支社名称	組織形態
****分公司	支社
****有限公司	対外投資

1-4 出資者のプロフィール:

****: 男, 身分証明書番号: ****,
 ****: 男, ****とは****関係, 直接会社の経営に参加していない,
 ****は当該社の董事長兼総経理****の父親であり, 主要業務は****が仕切っている。

第二部: 経営情報

2-1 法定代表者及び履歴

基本情報:

姓 名	年 齢	職 位	学 歴
****	35歳	董事長兼総経理	中国
****	男	執行レベル	大学

履歴:

時期	会社名	職位
2000-2003年	****有限公司	董事長
2003-2005年	ワンマン社長	
2005年至今	****有限公司	董事長
2008年至今	****有限公司	総経理
2010年至今	****有限公司	董事長兼総経理

2-2 組織結構

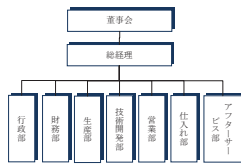

2-3 製品とサービス

主要製品/サービス	****材料
主要ブランド	/
販売対象	****メーカー等
オフィス/工場/生産現場の面積	敷地面積 4,000 平方米 形態: 賃貸
主要設備	****機械等

2-4 仕入れ情報

地域	仕入れ地域	顧客形態	仕入れ比率
国内	華東、華北地区	貿易会社、メーカー	100%
国外	/	/	/

取引習慣:

当該社のサプライヤーは基本的に大手****業界のサプライヤーであり, 決算期間の管理が厳しく, 支払期日は通常月次で支払われることが多い。普通は買物の費用が全て支払った後, 出荷する。サプライヤーとの交渉期間が増えるにつれ, 一定の支払い期を許される。小型サプライヤーに対し, 当該社は普通 7-15 日の決算期間を提示するよう要請する。

2-5 販売情報

地域	販路地域	顧客形態	比率
国内	貴州、四川	貿易会社、メーカー	100%
国外	/	/	/

取引習慣:

当該社のサプライヤーは基本的に大手****業界のサプライヤーであり, 決算期間の管理が厳しく, 支払期日は通常月次で支払われることが多い。普通は買物の費用が全て支払った後, 出荷する。サプライヤーとの交渉期間が増えるにつれ, 一定の支払い期を許される。小型サプライヤーに対し, 当該社は普通 7-15 日の決算期間を提示するよう要請する。

